

STRATEGI PENELUSURAN LITERATUR BAGI SIVITAS AKADEMIKA UNS

Oleh : Bambang Hermanto (Pustakawan Madya UNS)¹

Perpustakaan perguruan tinggi sebagai unit pelaksana teknis yang membantu perguruan tinggi dalam melaksanakan Tri Dharma perguruan tinggi yaitu pendidikan, penelitian dan pengabdian pada masyarakat. Untuk melaksanakan peran perpustakaan dengan cara memilih, menghimpun, mengolah, merawat dan melayangkan sumber informasi kepada lembaga induknya pada khususnya dan masyarakat akademis pada umumnya.²

Bagi sivitas akademika yang akan membuat karya ilmiah, menambah pengetahuan, mengerjakan tugas kuliah, memperlancar proses pembelajaran dan mencari ide dapat memanfaatkan bahan referensi di perpustakaan. Agar dapat menemukan bahan referensi diperlukan sebuah kegiatan berupa penelusuran literatur.

Sebagian besar perpustakaan sudah menggunakan sistem komputerisasi. Dengan sistem komputerisasi akan mempermudah pemakai perpustakaan untuk melakukan penelusuran informasi melalui dasidata yang telah dibangun perpustakaan. Hasil temu kembali dalam penelusuran literatur menurut Abdul Rahman Saleh³ dapat disimpan dalam flasdisk atau dicatat atau diprint out.

Agar koleksi dapat ditemukan kembali maka diperlukan strategi dan pengetahuan dalam kegiatan penelusuran literatur. Menurut Abdul Rahman Saleh⁴ bahwa strategi dan tingkat pengetahuan dalam melakukan penelusuran akan mempengaruhi hasil dalam temu kembali informasi. Selain itu waktu yang dibutuhkan juga tergantung dari tingkat kesulitan dan kompleksitas dari persoalan yang dicari. Menurut Sri Hartinah⁵ bahwa proses dalam penelusuran literatur meliputi pencarian, menyeleksi dan memilih informasi yang diperlukan dari sekian banyak informasi yang diterbitkan.

¹ Disampaikan dalam “Workshop Penelusuran Literatur dan Akses E-Journal” pada Tanggal 12 Maret 2015 di Ruang Seminar UPT Perpustakaan UNS

² Syihabuddin Qolyubi dkk. Dasar-dasar Ilmu Perpustakaan dan Dokumentasi. (Yogyakarta : UIN Sunan Kalijaga, 2003), hlm. 10

³ Abdul Rahman Saleh. Penelusuran Informasi Literatur di Perpustakaan IPB Menggunakan CDS/ISIS. (Bogor : IPB, 2006) xa.yimg.com/.../panduan+penelusuran+literatur+di+pe... diakses tanggal 3 Maret 2014 Jam 14.00 WB

⁴ Ibid

⁵ Sri Hartinah. Penelusuran Literatur. (Jakarta : UT, 2010) hlm. 2.2

UPT Perpustakaan UNS telah menerapkan otomasi perpustakaan dan digital library untuk pengelolaan perpustakaan, layanan sirkulasi, desimilasi informasi dan temu kembali informasi atau OPAC. Otomasi perpustakaan berisikan data-data koleksi tercetak seperti buku, jurnal, Disertasi, tesis, skripsi, tugas akhir, hasil penelitian dosen. Sedangkan digital library berisikan karya-karya dari sivitas akademika UNS, seperti disertasi, tesis, skripsi, tugas akhir, hasil penelitian dosen dan sebagainya.

Manfaat Penelusuran

Seseorang melakukan penelusuran tentu mempunyai alasan yang mendasar. Bagi sivitas akademika dapat digunakan dalam memperlancar proses pembelajaran, seperti mengerjakan tugas, mencari ide, menambah wawasan dan pengetahuan dibidang yang dialami. Sedangkan menurut Sri Hartinah⁶ bahwa kegunaan penelusuran literatur adalah

1. Menemukan masalah untuk mendapatkan ide yang menarik dan bermanfaat
2. Membandingkan karya terdahulu sebagai pendukung bahan penulisan
3. Membantu memilih desain atau metodologi penelitian
4. Membantu menghindari kesalahan penelitian terdahulu

Strategi Penelusuran

Supaya hasil penelusuran sesuai dengan kebutuhan pemustaka diperlukan strategi penelusuran. Ada beberapa strategi yang bisa digunakan untuk melakukan penelusuran literatur adalah⁷

1. Tentukan kata kunci / keyword yang spesifik
2. Menggunakan sarana penelusuran yang tersedia
 - a. Secara manual dengan menggunakan katalog manual
 - b. Secara online melalui katalog online
3. Menggunakan operator boolean (or, and, not)

Agar hasil penelusuran tidak melebar dan sekaligus untuk menyempitkan dengan menggunakan operator boolean (OR, AND , NOT). Operator OR untuk melebarkan jumlah hasil penelusuran, Operator AND untuk menghasilkan judul-judul yang hanya

⁶ Ibid, hlm. 2.3

⁷ Ibid, hlm. 2.18

mengandung kedua kata kunci tertentu, misalnya manajemen dan surakarta. Operator NOT digunakan untuk mempersempit hasil penelusuran.

Adapun tujuan melakukan strategi penelusuran menurut Abdul Rahman Shaleh⁸ bahwa adalah

1. Memperoleh jumlah temuan yang relevan
2. Menghindari judul-judul yang tidak relevan
3. Menghindari jumlah temuan yang terlalu besar
4. Menghindari jumlah temuan yang terlalu kecil atau kosong

Penelusuran melalui katalog manual

Menurut Sri Hartinah⁹ bahwa dalam penelusuran menggunakan katalog perpustakaan difokuskan untuk menemukan kode atau angka klasifikasi yang akan menuntun pemustaka ke dalam sumber informasi atau koleksi dan jajaran koleksi perpustakaan. Dalam melakukan penelusuran melalui 3 entri penting yaitu berdasarkan judul, pengarang, dan subyek.

Alur penelusuran informasi melalui katalog

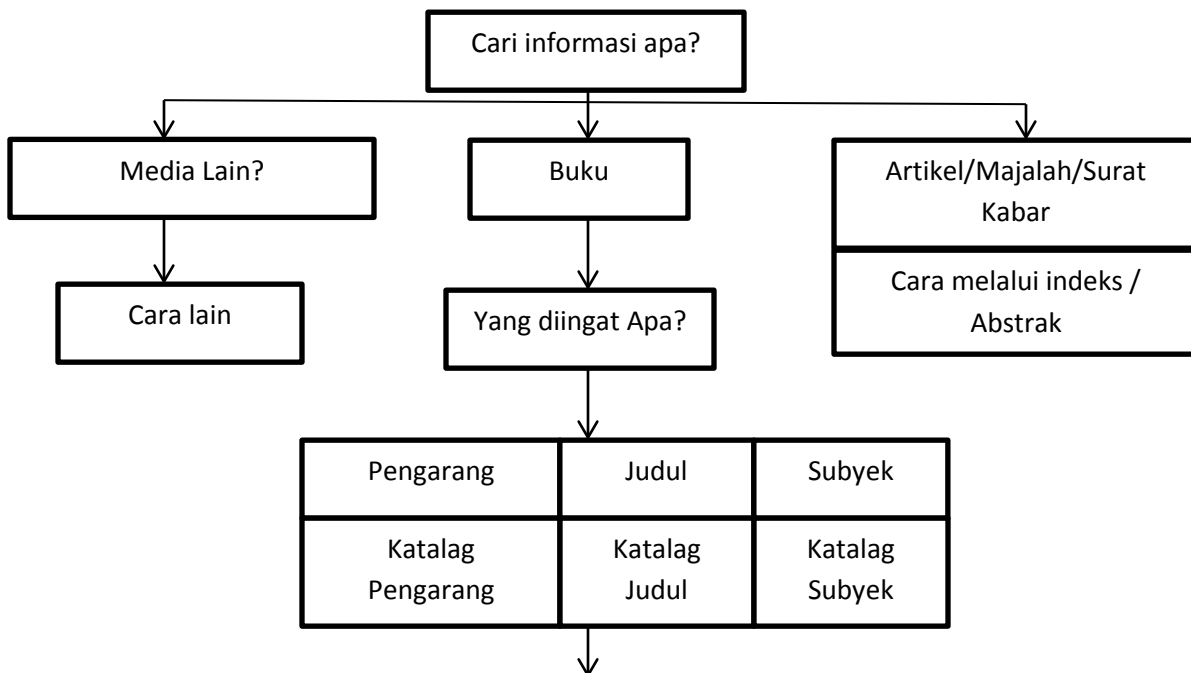

⁸ Abdul Rahman saleh. Penelusuran Informasi Literatur...

⁹ Sri Hartinah. Penelusuran Literatur...., 3.14

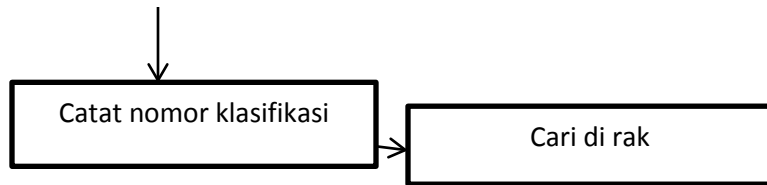

Penelusuran melalui katalog lokal / OPAC

Dalam penelusuran informasi mengenai keberadaan koleksi di UPT Perpustakaan menggunakan program yang dirancang sendiri hasil kerjasama dengan Puskom dengan nama UNSLA. Program UNSLA dilengkapi dengan OPAC yang digunakan untuk penelusuran literatur. Untuk melakukan penelusuran dapat melalui judul, pengarang, subyek dan topik. Adapun cara melakukan penelusuran sebagai berikut :

1. Buka mozilla
2. Ketikkan UNSLA



3. Masukkan kata pencarian, bisa melalui judul, pengarang, subyek atau topik. Misalnya melalui judul dengan kata “pertanian”



4. Hasil penelusuran

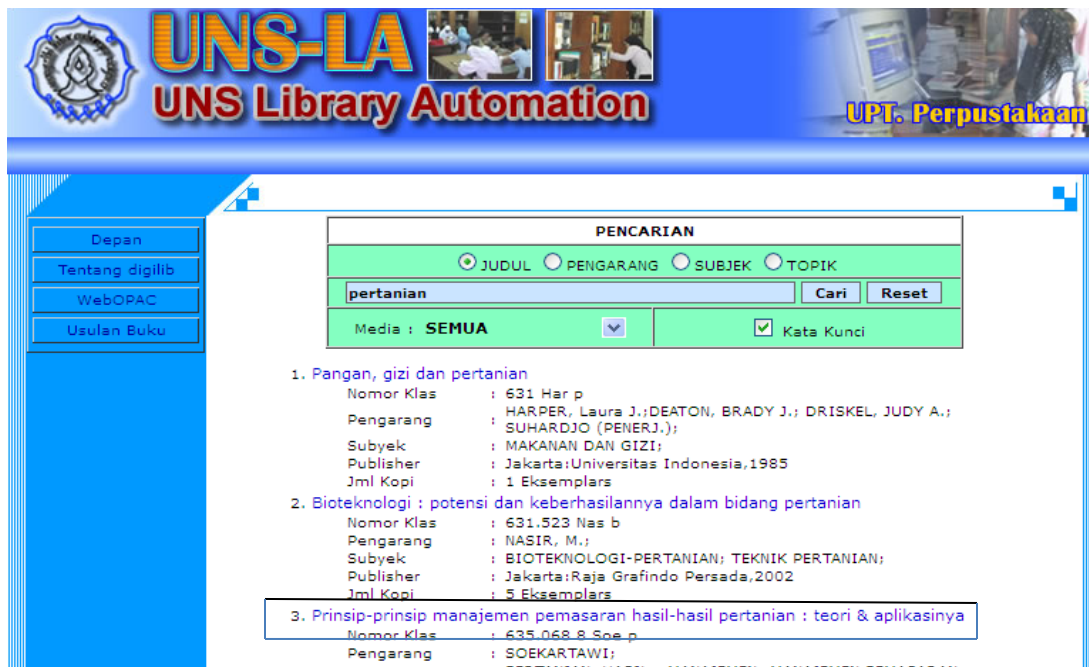

- Untuk melihat jumlah buku, keberadaan buku dengan cara klik salah satu data koleksi yang sesuai maka akan muncul detail data buku tersebut



- Catat nomor klas untuk melakukan pencarian ke rak buku

Penataan buku di rak disusun menurut nomor dari nomor kecil (000) sebelah kiri berjalan ke sebelah kanan tempat nomor besar. Jika satu deret rak penuh maka nomor akan bergerak ke rak berikutnya dengan pola yang sama sampai nomor terbesar yaitu 999¹⁰. Nomor ini mengacu pada bidang ilmu sesuai dengan standar internasional DDC yaitu:

- 000 kelompok ilmu komputer, informasi dan karya umum
- 100 kelompok filsafat dan psikologi
- 200 kelompok agama
- 300 kelompok ilmu-ilmu sosial
- 400 kelompok bahasa (belakangan dipindah ke 800)
- 500 kelompok ilmu-ilmu murni (sains)
- 600 kelompok Teknologi (ilmu-ilmu terapan)
- 700 kelompok kesenian dan rekreasi

¹⁰ Abdul Rahman saleh. Penelusuran Informasi Literatur...

800 kelompok kesusastraan

900 kelompok sejarah dan geografi

Penelusuran melalui katalog online Perpustakaan UNS

Koleksi yang berada dalam database katalog online adalah data koleksi dari perpustakaan pusat, perpustakaan fakultas dan perpustakaan pasca sarjana. Adapun cara melakukan penelusuran adalah sebagai berikut :

1. Buka mozilla
2. Ketikkan pustaka.uns.ac.id
3. Klik tautan katalog online

The screenshot shows the UNSLA online catalog interface. The header includes the UNSLA logo and the text '~ UNSLA :.' and 'UNSLA [UNS Library Automation]'. The main content area is titled 'Katalog Online' and features search options for Judul, Pengarang, and Subyek. A search box contains the word 'MENGANDUNG' and has 'Cari' and 'Reset' buttons. Below the search box are options for 'Media' and 'Laporan Penelitian', and a checkbox for 'Kata Kunci'. A note indicates 'Lakukan Pencarian minimal 3 huruf'. At the bottom, there is a 'Main Navigation' section with links to Home, Login, and FAQ; a 'Link' section with links to UNS, Email UNS, and Siakad; and a 'LOGIN' section with fields for User, Password, and Status User (set to Mahasiswa), along with a 'Ketik' button.

4. Masukkan kata pencarian, bisa melalui judul, pengarang, dan subyek. Misalnya melalui judul dengan kata yang mengandung "sejarah indonesia"

Katalog Online

Judul Pengarang Subyek

MENGANDUNG ▾ sejarah indonesia Cari Reset

Media : Laporan Penelitian ▾ Kata Kunci

Lakukan Pencarian minimal 3 huruf

↑ Back to top ↑

<p>Link</p> <p>UNS</p> <p>Email UNS</p> <p>Siakad</p> <p>Perpustakaan</p>	<p style="text-align: center;">LOGIN</p> <p>User : <input type="text"/></p> <p>Password : <input type="text"/></p> <p>Status User Mahasiswa ▾</p> <p>Ketik 2EG1 <input type="text"/></p>
--------------------------------------------------------------------------------------------------------------------------------------------------	---------------------------------------------------------------------------------------------------------------------------------------------------------------------------------------------------------------

5. Hasil penelusuran

Katalog Online

Judul Pengarang Subyek

MENGANDUNG ▾ sejarah indonesia Cari Reset

Media : Laporan Penelitian ▾ Kata Kunci

Ditemukan sebanyak : 13

Sejarah Indonesia modern

Nomor Klas	959.8 Ric s
Pengarang	Ricklefs, M. C. HARDJOWIDJONO, Dharmono [penerj.]
Subyek	SEJARAH ASIA TENGGARA : INDONESIA
Publisher	Yogyakarta;UGM-Press;1998
Jumlah Kopi	1
Letak	Perpustakaan ISIP

Meta Katalog

Pengantar sejarah Indonesia baru: 1500-1900

Nomor Klas	959.8 Kar p
Pengarang	Kartodirdjo, Sartono
Subyek	INDONESIA
Publisher	Jakarta;PT Gramedia Pustaka Utama;1999
Jumlah Kopi	1
Letak	Perpustakaan ISIP

Meta Katalog

Kriminalitas, modernitas dan identitas dalam sejarah indonesia

Nomor Klas	364.2 Nor k
Pengarang	Nordholt, Henk Schulte
Subyek	KEJAHATAN DAN PENANGGULANGANNYA (KRIMINOLOGI)

6. Untuk melihat jumlah buku, keberadaan buku dengan cara klik salah satu data koleksi yang sesuai maka akan muncul detail data buku tersebut

The screenshot shows a web interface titled "Katalog Online". At the top, there are radio buttons for "Judul", "Pengarang", and "Subyek". Below this is a search bar with a dropdown menu set to "MENGANDUNG", a search button labeled "Cari", and a "Reset" button. Underneath the search bar, there is a "Media" dropdown menu set to "Laporan Penelitian" and a checkbox for "Kata Kunci". A note below the search bar reads "Lakukan Pencarian minimal 3 huruf". The search results are displayed in a table-like format:

Call Number	: 959.8 Kar p
Pengarang	: Kartodirdjo, Sartono
Judul Buku	: Pengantar sejarah Indonesia baru: 1500-1900
Publisher	: Jakarta;PT Gramedia Pustaka Utama;1999
Deskripsi Fisik	: xxv, 406 hal.; 21 cm
Subyek	: INDONESIA
Perpustakaan	: ISIP

Below the table, there is a highlighted box containing the text: "Kopi 1 : PERPUSTAKAAN FISIP~03003080337737~RAK VIII~B~Ada". At the bottom of the screenshot, it says "Telah diakses sebanyak :433 kali".

7. Catat nomor klas dan lokasi perpustakaan kemudian lakukan pencarian ke rak buku

Penelusuran melalui Digital library

Koleksi yang ada dalam digital library adalah hasil karya ilmiah sivitas akademika UNS seperti disertasi, tesis, skripsi, tugas akhir, makalah, artikel dan pengukuhan guru besar. Jumlah koleksi yang sudah ke upload di digital library ada 40774 judul¹¹. Agar bisa melihat dan membaca fulltextnya maka pemustaka diharuskan mendaftar terlebih dahulu menjadi member. Cara mendaftar jadi member seperti halnya cara membuat email di google atau yahoo. Adapun cara melakukan penelusuran sebagai berikut :

1. Buka mozilla
2. Ketikkan pustaka.uns.ac.id
3. Klik tautan digital library

¹¹ Data tgl. 9 Maret 2015

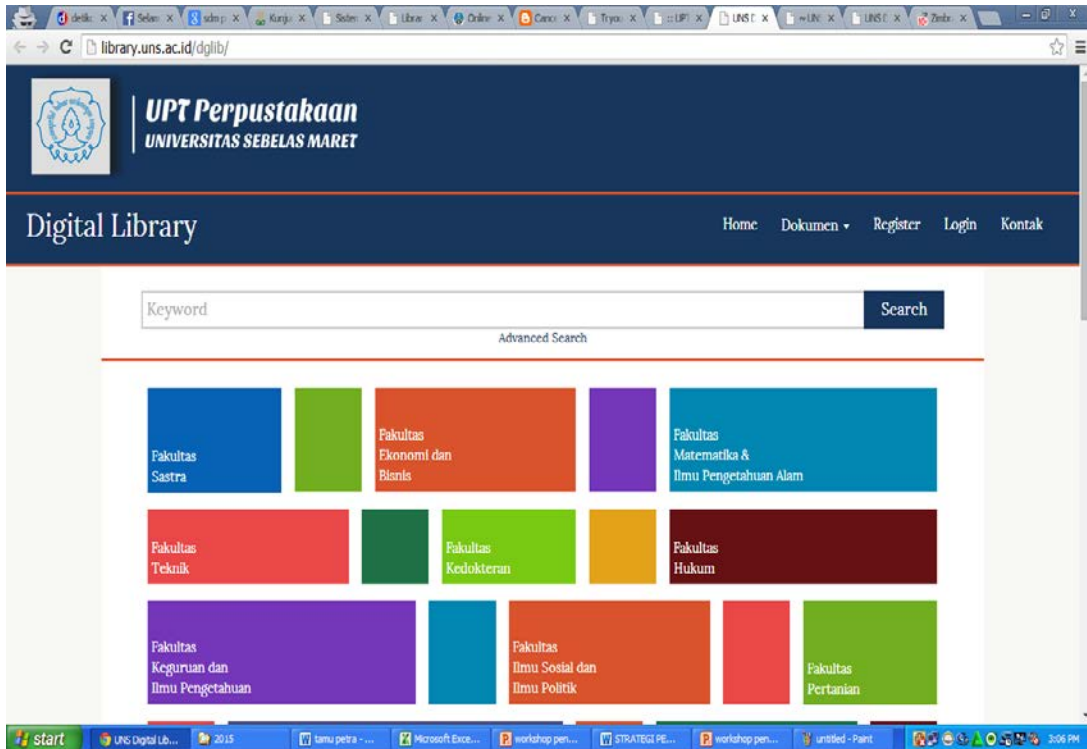

4. Lakukan penelusuran dengan menuliskan kata kunci judul, penulis dan subyek misalnya memasukkan kata kunci judul “manajemen”

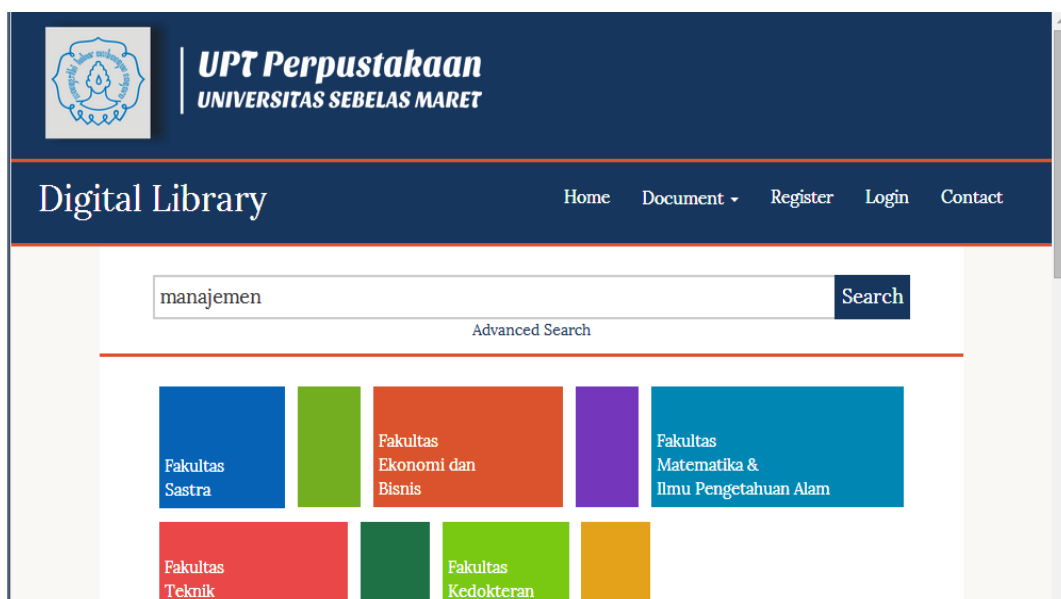

5. Hasil penelusuran

Informasi

Cara Menjadi Anggota
Legal Warning

Jenis Dokumen

Artikel (48)
Artikel Jurnal Non UNS (9)
Artikel Jurnal UNS (15)
Artikel Prosiding (25)
Buku Ajar (2)
Disertasi (58)
E-book (121)
Karya Tulis Ilmiah (1)
Laporan Penelitian Dosen (43)
Laporan Tugas Akhir (D III) (10034)
Laporan Tugas Akhir (D IV) (456)
Makalah (41)
Pengukuhan Guru Besar (67)
Proposal Skripsi (9)

Pencarian Dokumen

hasil pencarian 1 - 10 dari 1055 dokumen

- Analisis **Manajemen** Perbekalan Kantor Palang Merah Indonesia Kota Surakarta Tahun 2011**
Penulis Utama : Nur Aini Putri Utami
Penulis :
Tambahkan :
Jenis : Skripsi
Subyek : **MANAJEMEN PERBEKALAN, PALANG MERAH INDONESIA**
Fakultas : Fak. KIP
- Analisis Pengaruh **Manajemen** Modal Kerja terhadap Profitabilitas Perusahaan Manufaktur yang Terdaftar di Bursa Efek Indonesia Tahun 2006 - 2010
Penulis Utama : Erni Puji Astutik, S.E
Penulis :
Tambahkan :
Jenis : Tesis
Subyek : **MANAJEMEN MODAL KERJA**
Fakultas : Fak. Ekonomi

6. Klik judul koleksi yang sesuai yang dibutuhkan untuk mengetahui detail dokumen

Detail Dokumen

Penulis Utama : Nur Aini Putri Utami

Penulis Tambahan : -

NIM : K.7408017

Tahun : 2012

Badan Corporate :

Judul : Analisis Manajemen Perbekalan Kantor Palang Merah Indonesia Kota Surakarta Tahun 2011

Judul Seragam :

Judul Seri :

Edisi :

Imprint : Surakarta - FKIP - 2012

Kolasi :

Sumber : UNS-FKIP Jur. Pend. Ilmu Pengetahuan Sosial-K.7408017 -2012

Subyek : MANAJEMEN PERBEKALAN, PALANG MERAH INDONESIA

Jenis Dokumen : Skripsi

ISSN :

ISBN :

Abstrak : Tujuan penelitian ini adalah untuk mengetahui (1) implementasi manajemen perbekalan kantor Palang Merah Indonesia Kota Surakarta tahun 2011, (2) permasalahan-permasalahan dalam pelaksanaan manajemen perbekalan kantor Palang Merah Indonesia Kota Surakarta tahun 2011, dan (3) upaya untuk mengatasi permasalahan dalam pelaksanaan manajemen perbekalan kantor Palang Merah Indonesia Kota Surakarta tahun 2011. Penelitian ini menggunakan pendekatan kualitatif. Jenis penelitian yang digunakan yaitu penelitian studi kasus. Data yang digunakan berupa data primer dan data sekunder. Sumber-sumber yang digunakan untuk memperoleh data penelitian ini antara lain informan, aktivitas, lokasi penelitian serta dokumen. Pengambilan sampel dilakukan dengan teknik Purposive Sampling yang dilanjutkan dengan teknik Snowball Sampling. Teknik pengumpulan

File Dokumen : Harus menjadi member dan login terlebih dahulu untuk bisa download.
NUR AINI PUTRI UTAMI K7408017.pdf
NUR AINI.jpg

File Jurnal : Tidak ada file jurnal dalam dokumen ini.

Status : Public

Pembimbing : 1. Drs. Ign. Wagimin, M.Si
2. Jumiyanto Widodo, S.Sos., M.Si.

Catatan Umum :

Fakultas : Fak. KIP

7. Untuk membuka fultexnya harus menjadi member dahulu
8. Lakukan penelusuran dengan operator boolean dengan klik di [Advanced Search](#).
Maka akan muncul menu sbb:

UPT Perpustakaan
UNIVERSITAS SEBELAS MARET

Digital Library

Home Document ▾ Register Login Contact

Jenis Dokumen : Semua Jenis Dokumen ▾

Fakultas : Semua Fakultas ▾

Judul ▾ AND ▾

Penul ▾ AND ▾

Subye ▾ **Search**

[Advanced Search](#)

9. Misalnya dengan mengetikan manajemen or surakarta

UPT Perpustakaan
UNIVERSITAS SEBELAS MARET

Digital Library

Home Document ▾ Register Login Contact

Jenis Dokumen : Semua Jenis Dokumen ▾

Fakultas : Semua Fakultas ▾

Judul ▾ manajemen OR ▾

Judul ▾ surakarta AND ▾

Subye ▾ **Search**

Advanced Search

10. Hasil penelusuran

Informasi

Cara Menjadi Anggota
Legal Warning

Jenis Dokumen

Artikel (48)
Artikel Jurnal Non UNS (9)
Artikel Jurnal UNS (15)
Artikel Prosiding (25)
Buku Ajar (2)
Disertasi (58)
E-book (121)
Karya Tulis Ilmiah (1)
Laporan Penelitian Dosen (43)
Laporan Tugas Akhir (D III)
(10034)
Laporan Tugas Akhir (D IV)
(456)
Makalah (41)
Penguhan Guru Besar (67)

Pencarian Dokumen

hasil pencarian 1 - 10 dari 131 dokumen

1. Analisis **Manajemen** Perbekalan Kantor Palang Merah Indonesia Kota **Surakarta** Tahun 2011
Penulis Utama : Nur Aini Putri Utami
Penulis :
Tambahhan :
Jenis : Skripsi
Subyek : **MANAJEMEN** PERBEKALAN, PALANG MERAH INDONESIA
Fakultas : Fak. KIP
2. Penerapan **Manajemen** Complain Dalam Menangani Keluhan Customer Di Bpu Rosalia Indah **Surakarta**
Penulis Utama : Samuel Wahyu Prabowo
Penulis : ,
Tambahhan : ,
Jenis : Laporan Tugas Akhir (D III)
Subyek : **MANAJEMEN** COMPLAIN
Fakultas : Fak. Ekonomi
3. Peran Dan Tugas Ahli Humas PT. PLN (Persero) Area Pelayanan Dan Jaringan **Surakarta** Dalam Pelaksanaan Sistem **Manajemen** Mutu ISO 9001:2008

Penelusuran melalui internet ke perpustakaan lain

Selengkap apapun sebuah perpustakaan tidak bisa memenuhi semua kebutuhan informasi yang dibutuhkan oleh pemustaka. Untuk mengatasi hal ini maka UPT Perpustakaan UNS menjalin kerjasama dengan perpustakaan perguruan tinggi lain yang bergabung dalam FKP2TN. Bagi sivitas akademika yang akan berkunjung atau membaca koleksi di perpustakaan lain dapat terlebih dahulu menjadi anggota kartu sakti dibagian Tata Usaha UPT Perpustakaan UNS. Adapun cara melakukan penelusuran literatur di perpustakaan lain adalah

1. Buka mozilla
2. Ketikkan www. google.com

3. Ketikkan nama perpustakaan yang akan ditelusuri keberadaan koleksinya, misalnya Perpustakaan UGM¹² dengan alamat : http://opac.lib.ugm.ac.id/index.php?mod=book_detail&sub=BookDetail&act=view&typ=html&obyek_id=1&buku_id=319218

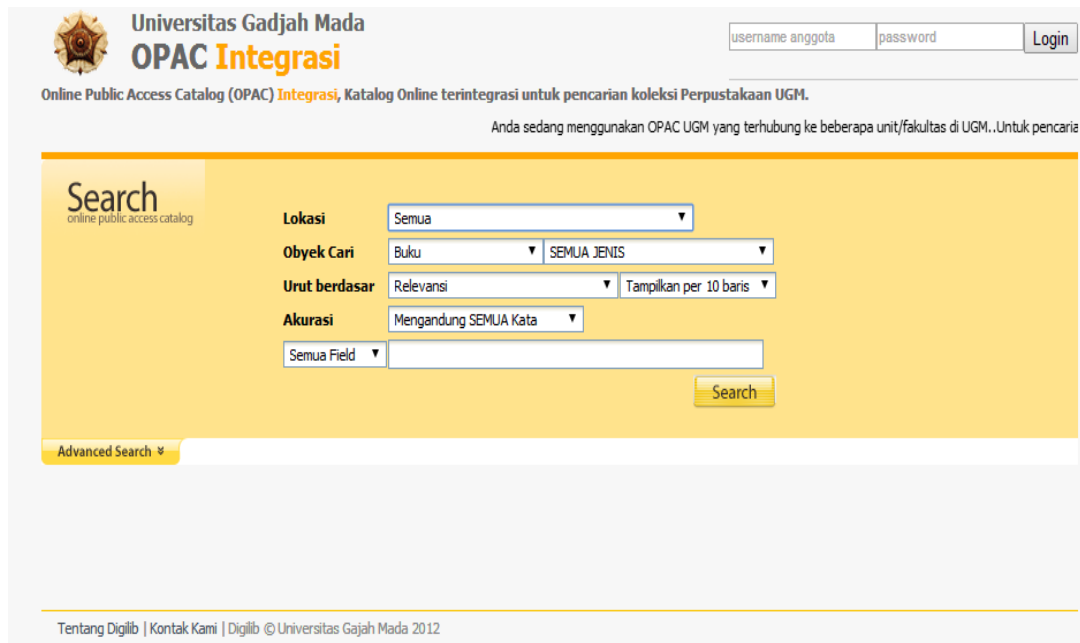

Universitas Gadjah Mada
OPAC Integrasi

Online Public Access Catalog (OPAC) Integrasi, Katalog Online terintegrasi untuk pencarian koleksi Perpustakaan UGM.

Anda sedang menggunakan OPAC UGM yang terhubung ke beberapa unit/fakultas di UGM..Untuk pencairie

Search
online public access catalog

Lokasi: Semua

Obyek Cari: Buku SEMUA JENIS

Urut berdasar: Relevansi Tampilkan per 10 baris

Akurasi: Mengandung SEMUA Kata

Semua Field

Search

Advanced Search

Tentang Digilib | Kontak Kami | Digilib © Universitas Gajah Mada 2012

4. Kemudian catat call number, judul buku, pengarang, penerbit, tahun terbit dan lokasi buku.

Daftar Pustaka

Saleh, Abdul Rahman, Penelusuran Informasi Literatur di Perpustakaan IPB Menggunakan CDS/ISIS. Bogor : IPB, 2000. xa.yimg.com/.../panduan+penelusuran+literatur+di+pe... diakses tanggal 3 Maret 2014 Jam 14.00 WB

Sri Hartinah, Penelusuran Literatur. Jakarta : UT, 2010

Qolyubi, Syihabuddin, Dasar-dasar Ilmu Perpustakaan dan Dokumentasi. Yogyakarta : UIN Sunan Kalijaga, 2003

¹² Perpustakaan UGM. http://opac.lib.ugm.ac.id/index.php?mod=book_detail&sub=BookDetail&act=view&typ=html&obyek_id=1&buku_id=319218 diakses tanggal 9 Maret 2015 Jam 11.15 WIB